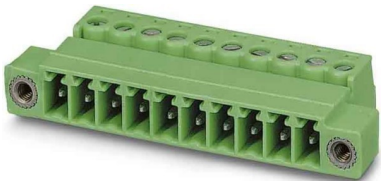
Phoenix Contact COMBICON Leiterplattenstec kverbinder IMC 1,5/ 4



Allgemeine Informationen

Artikelnummer	ET0441886
EAN	4017918144296
Hersteller	Phoenix Contact
Hersteller-ArtNr	1858057
Hersteller-Typ	IMC 1,5/ 4-STGF-3,81
Verpackungseinheit	50 Stück
Artikelklasse	Kabelsteckverbinder für Leiterplattensteckverbinder

Technische Informationen

Verbindungsart	
Kontaktausführung	
Anzahl der Steckkontakte	
Anzahl der Steckkontaktreihen	
Rastermaß der Kontakte	3.81mm
Rastermaß der Anschlüsse	3.81mm
Winkel Kontakt/Leiteranschluss	
Bemessungsstrom In	8A
Bemessungsspannung	160V
Bemessungsstoßspannung	2.5kV
Überspannungskategorie	
Verschmutzungsgrad	
Anschließbarer Leiterquerschni	0.14...1.5mm² rendhülse
Anschließbarer Leiterquerschnitt Ofen.1.5mm² mit Aderendhülse	
Anschließbarer Leiterquerschni	0.14...1.5mm²
Anschließbarer Leiterquerschnitt 0.14...1.5mm²	
Ausführung des elektrischen Ar	
Anschließbare Kabeltype	
Werkstoff der Kontaktbeschicht	
Werkstoff des Isolierkörpers	
Werkstoff des Gehäuses	
Gehäusebeschichtung	
Gehäusefarbe	
Brennbarkeitsklasse des Isolierstoffs nach UL 94	
Mit Schutzleiter	

Phoenix Contact COMBICON Leiterplattenstec kverbinder IMC 1,5/ 4-STGF-3,81 Verbindungsart Leiterplatte zu Kabel, Kontaktausführung Stift, Anzahl der

Steckkontakte 4, Anzahl der Steckkontaktreihen 1, Rastermaß der Kontakte 3,81mm, Rastermaß der Anschlüsse 3,81mm, Winkel Kontakt/Leiteranschluss 180° (horizontal), Bemessungsstrom In 8A, Bemessungsspannung 160V, Bemessungsstoßspannung 2,5kV, Überspannungskategorie III, Verschmutzungsgrad 2, Anschließbarer Leiterquerschnitt feindrähtig ohne Aderendhülse 0,14 ...

1,5mm², Anschließbarer Leiterquerschnitt feindrähtig mit Aderendhülse 0,25 ...

1,5mm², Anschließbarer Leiterquerschnitt eindrähtig 0,14 ...

1,5mm², Anschließbarer Leiterquerschnitt mehrdrähtig 0,14 ...

1,5mm², Ausführung des elektrischen Anschlusses Schraubanschluss, Anschließbare Kabeltype sonstige, Werkstoff der Kontaktbeschichtung Zinn, Werkstoff des Isolierkörpers Thermoplast, Werkstoff des Gehäuses Kunststoff, Gehäusebeschichtung nicht zutreffend, Gehäusefarbe grün, Brennbarkeitsklasse des Isolierstoffs nach UL 94 V0, Mit Schraubflansch

Phoenix Contact COMBICON Leiterplattenstec kverbinder IMC 1,5/ 4 online

kaufen