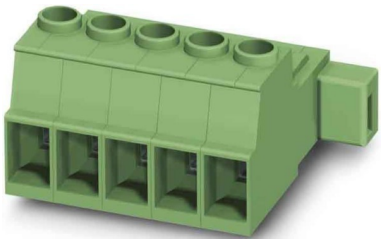
Phoenix Contact COMBICON Leiterplattenstec kverbinder IPC 5/ 4-S



Allgemeine Informationen

Artikelnummer	ET0442197
EAN	4046356075831
Hersteller	Phoenix Contact
Hersteller-ArtNr	1709283
Hersteller-Typ	IPC 5/ 4-STGF-7,62
Verpackungseinheit	50 Stück
Artikelklasse	Kabelsteckverbinder für Leiterplattensteckverbinder

Technische Informationen

Verbindungsart	
Kontaktausführung	
Anzahl der Steckkontakte	
Anzahl der Steckkontaktreihen	
Rastermaß der Kontakte	7.62mm
Rastermaß der Anschlüsse	7.62mm
Winkel Kontakt/Leiteranschluss	
Bemessungsstrom In	41A
Bemessungsspannung	1000V
Bemessungsstoßspannung	8kV
Überspannungskategorie	
Verschmutzungsgrad	
Anschließbarer Leiterquerschni	0.2...6mm² rendhülse
Anschließbarer Leiterquerschnitt Ofen.drähtig	0.25...6mm² mit Aderendhülse
Anschließbarer Leiterquerschni	0.2...10mm²
Anschließbarer Leiterquerschnitt Ofen.drähtig	0.2...6mm²
Ausführung des elektrischen An	
Anschließbare Kabeltype	
Werkstoff der Kontaktbeschicht	
Werkstoff des Isolierkörpers	
Werkstoff des Gehäuses	
Gehäusebeschichtung	
Gehäusefarbe	
Brennbarkeitsklasse des Isolierstoffs nach UL 94	
Mit Schutzleiter	

Phoenix Contact COMBICON Leiterplattenstec kverbinder IPC 5/ 4-STGF-7,62 Verbindungsart Leiterplatte zu Kabel, Kontaktausführung Stift, Anzahl der

Steckkontakte 4, Anzahl der Steckkontaktreihen 1, Rastermaß der Kontakte 7,62mm, Rastermaß der Anschlüsse 7,62mm, Winkel Kontakt/Leiteranschluss 180° (horizontal), Bemessungsstrom In 41A, Bemessungsspannung 1000V, Bemessungsstoßspannung 8kV, Überspannungskategorie III, Verschmutzungsgrad 2, Anschließbarer Leiterquerschnitt feindrähtig ohne Aderendhülse 0,2 ...

6mm², Anschließbarer Leiterquerschnitt feindrähtig mit Aderendhülse 0,25 ...

6mm², Anschließbarer Leiterquerschnitt eindrähtig 0,2 ...

10mm², Anschließbarer Leiterquerschnitt mehrdrähtig 0,2 ...

6mm², Ausführung des elektrischen Anschlusses Schraubanschluss, Anschließbare Kabeltype sonstige, Werkstoff der Kontaktbeschichtung Zinn, Werkstoff des Isolierkörpers Thermoplast, Werkstoff des Gehäuses Kunststoff, Gehäusebeschichtung nicht zutreffend, Gehäusefarbe grün, Brennbarkeitsklasse des Isolierstoffs nach UL 94 V0, Invertiert mit Gewindeflansch

Phoenix Contact COMBICON Leiterplattenstec kverbinder IPC 5/ 4-S online

kaufen