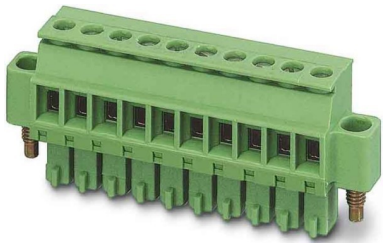
Phoenix Contact COMBICON Leiterplattenstec kverbinder MCVR 1,5/1



Allgemeine Informationen

Artikelnummer	ET0443593
EAN	4017918121242
Hersteller	Phoenix Contact
Hersteller-ArtNr	1863437
Hersteller-Typ	MCVR 1,5/15-STF-3,5
Verpackungseinheit	50 Stück
Artikelklasse	Kabelsteckverbinder für Leiterplattensteckverbinder

Technische Informationen

Verbindungsart	
Kontaktausführung	
Anzahl der Steckkontakte	
Anzahl der Steckkontaktreihen	
Rastermaß der Kontakte	3.5mm
Rastermaß der Anschlüsse	3.5mm
Winkel Kontakt/Leiteranschluss	
Bemessungsstrom In	8A
Bemessungsspannung	160V
Bemessungsstoßspannung	2.5kV
Überspannungskategorie	
Verschmutzungsgrad	
Anschließbarer Leiterquerschni	0.14...1.5mm² rendhülse
Anschließbarer Leiterquerschnitt Ø2.5 mm	0.25...1.5mm² mit Aderendhülse
Anschließbarer Leiterquerschni	0.14...1.5mm²
Anschließbarer Leiterquerschnitt Ø1.5 mm	0.14...1.5mm²
Ausführung des elektrischen An	
Anschließbare Kabeltype	
Werkstoff der Kontaktbeschicht	
Werkstoff des Isolierkörpers	
Werkstoff des Gehäuses	
Gehäusebeschichtung	
Gehäusefarbe	
Brennbarkeitsklasse des Isolierstoffs nach UL 94	
Mit Schutzleiter	

Phoenix Contact COMBICON Leiterplattenstec kverbinder MCVR 1,5/15-STF-3,5 Verbindungsart Leiterplatte zu Kabel, Kontaktausführung Buchse, Anzahl der

Steckkontakte 15, Anzahl der Steckkontaktreihen 1, Rastermaß der Kontakte 3,5mm, Rastermaß der Anschlüsse 3,5mm, Winkel Kontakt/Leiteranschluss 90° (vertikal nach oben), Bemessungsstrom In 8A, Bemessungsspannung 160V, Bemessungsstoßspannung 2,5kV, Überspannungskategorie III, Verschmutzungsgrad 2, Anschließbarer Leiterquerschnitt feindrähtig ohne Aderendhülse 0,14 ...

1,5mm², Anschließbarer Leiterquerschnitt feindrähtig mit Aderendhülse 0,25 ...

1,5mm², Anschließbarer Leiterquerschnitt eindrähtig 0,14 ...

1,5mm², Anschließbarer Leiterquerschnitt mehrdrähtig 0,14 ...

1,5mm², Ausführung des elektrischen Anschlusses Schraubanschluss, Anschließbare Kabeltype sonstige, Werkstoff der Kontaktbeschichtung Zinn, Werkstoff des Isolierkörpers Thermoplast, Werkstoff des Gehäuses Kunststoff, Gehäusebeschichtung nicht zutreffend, Gehäusefarbe grün, Brennbarkeitsklasse des Isolierstoffs nach UL 94 V0, Mit Schraubflansch, Anschlussstelle der Codierseite des Grundgehäuses zugewandt

[Phoenix Contact COMBICON Leiterplattenstec kverbinder MCVR 1,5/1 online]

kaufen