Bals Elektrotech. Anbau-Gerätestecker 32A 3p 230V 6h IP67 27236

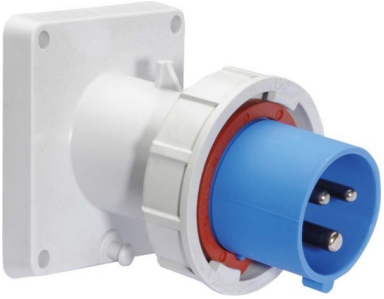

Allgemeine Informationen

Artikelnummer	ET1007142
EAN	4024941272360
Hersteller	Bals Elektrotech.
Hersteller-ArtNr	27236
Hersteller-Typ	27236
Verpackungseinheit	10 Stück
Artikelklasse	CEE-Gerätestecker

Technische Informationen

IEC-Stromstärke	32A
Polzahl	
Spannung nach EN 60309-2	
Uhrzeit-Stellung	6h
Kennfarbe	
Schutzart (IP)	
Anschlusstechnik	
Bauform	
Phasenwender	
Steckrichtung	
Werkstoff	
Militärausführung	

Bals Elektrotech.

Anbau-Gerätestecker 32A 3p 230V 6h IP67 27236 IEC-Stromstärke 32A, Polzahl 3, Spannung nach EN 60309-2 230 V (50+60 Hz) blau, Uhrzeit-Stellung 6h, Kennfarbe blau, Schutzart (IP) IP67, Anschlusstechnik schraublose Klemme, Bauform Anbaugerätestecker, Steckrichtung abgewinkelt, Werkstoff Kunststoff, Anbaugerätestecker Quick-Connect TE mit Neigung 32A 3p 230V 6h IP67 50 und 60Hz Maximaler Leiterquerschnitt - 6,0 qmm Anschlusstechnik: - mit patentierter Käfigzugfederklemme - im Lieferzustand geöffnet - mit farblich kodierten Kontaktschiebern Kontaktträger/Kontakte: - Kontaktträger aus hochwärmebeständigem Material - Kontakte Messing vernickelt Gehäusematerial: - Gehäusematerial PA6 RAL 7035 Material der aussen liegenden Metallteile: - Material aller aussenliegender Metallteile Edelstahl Kennfarbe: - blau RAL 5010 (Kragen) Sonstige technische Eigenschaften: - Neigung 10° Flansch- +

Befestigungsmass: - Flansch 85x85 Befestigung 70x70 Vorschrift: - nach IEC 60309, EN 60309, VDE 0623

Bals Elektrotech. Anbau-Gerätestecker 32A 3p 230V 6h IP67 27236 online

kaufen